

MySurvey – Modification de licence

Vous avez reçu une clef de licence afin d'utiliser MySurvey en mode Licence. Afin de valider ce mode voici les étapes à suivre :

- a. Exécutez MySurvey sur le poste pour lequel vous souhaitez utiliser la licence.
Dans le menu « Aide », sélectionnez le sous-menu « License ».

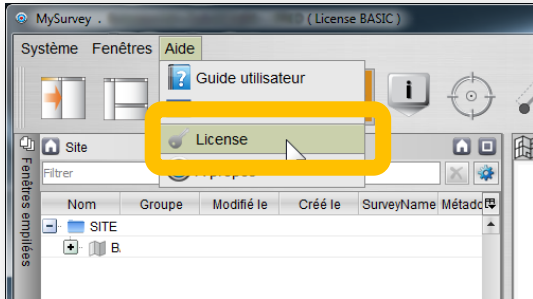

- b. Dans la fenêtre d'information de licence, Cliquez sur le bouton « Modifier la licence »



- c. Dans la boîte de dialogue de modification de licence, choisissez l'option vous permettant d'entrer la clef de licence, et copiez-collez la clef depuis le mail vers l'emplacement prévu à cet effet :

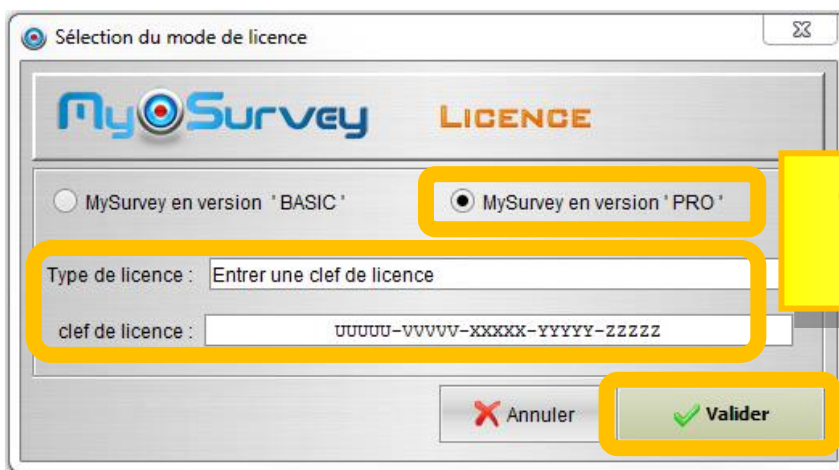

Copier-coller le code de licence reçu par mail

Valider

- d. De retour dans la fenêtre d'information de licence, Il vous faut activer la licence par internet.

Activer la licence via internet

Licence actuelle

MySurvey LICENCE

Licence

Version de licence: PRO

Type de licence:

Etat de la licence: VALIDE - NON ACTIVEE

Date de validité: Jours restants pour l'activation: 0

Identifiant:

Emplacement: C:\Users\Fred\AppData\Roaming\MySurvey\License\

Activer par internet Activer manuellement Charger un fichier d'activation

Informations de licence

Nom:

e-mail:

Société:

Modifier la licence version BASIC

- e. Si votre poste dispose d'un accès internet non restreint, la licence sera activée et la fenêtre se présentera ainsi :

La licence est activée

Licence actuelle

MySurvey LICENCE

Licence

Version de licence: PRO

Type de licence:

Etat de la licence: Valide et Activée

Date de validité: vendredi 23 avril 4754 à 14:35

Identifiant: 1464352420022

Emplacement: C:\Users\Fred\AppData\Roaming\MySurvey\License\

Désactiver par internet Désactiver manuellement Charger un fichier de désactivation

Informations de licence

Nom: Démon Quadrica v2

e-mail: contact@Quadrica.fr

Société: Quadrica

Modifier la licence Valider

Valider

f. Si l'accès internet est restreint, le message d'erreur suivant sera affiché :

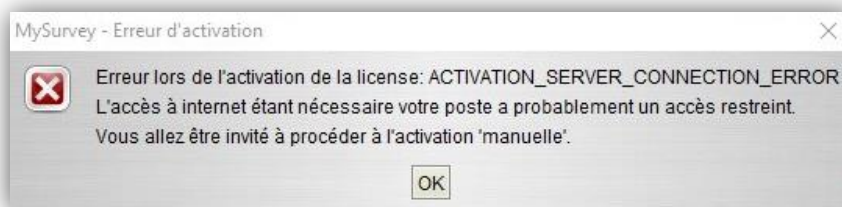

g. L'activation manuelle est décrite dans la fenêtre suivante :

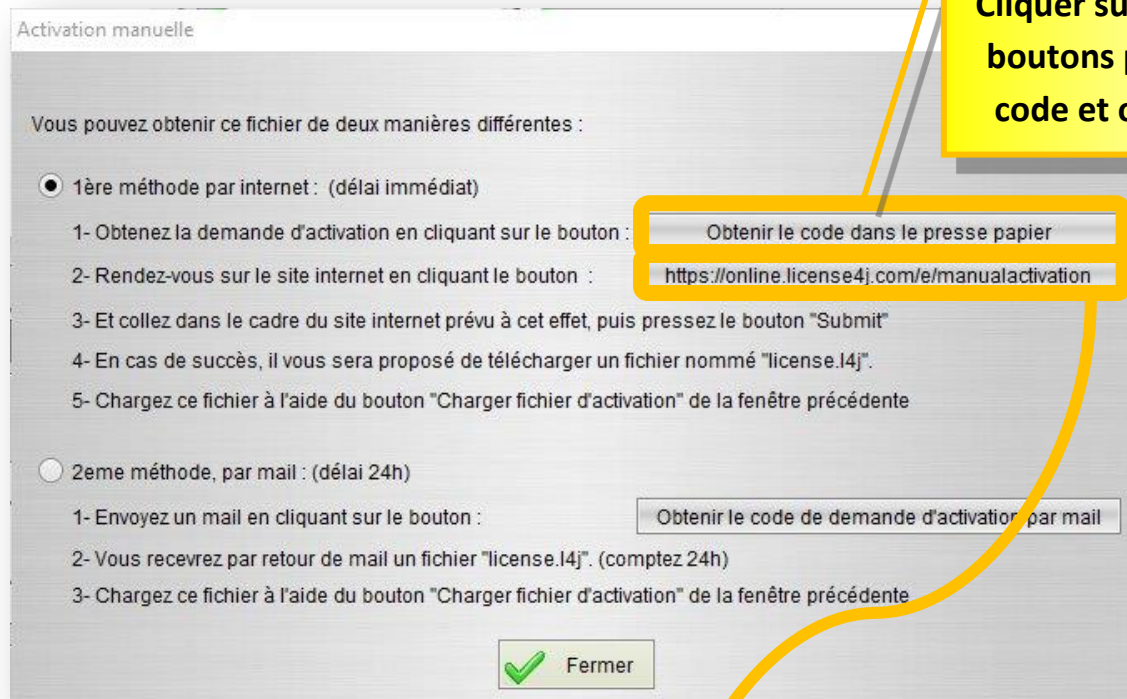

Cliquer sur chacun des 2 boutons pour copier le code et ouvrir la page

h. Votre navigateur vous présentera la page suivante dans laquelle vous pourrez coller le presse papier :

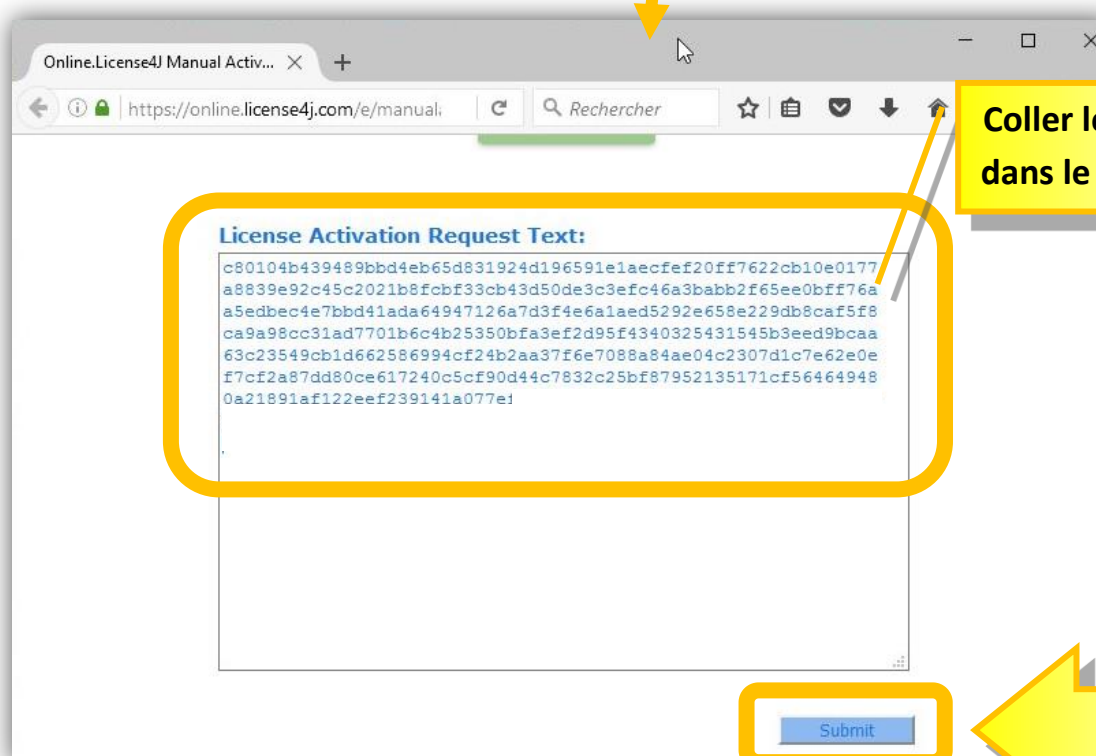

Coller le presse papier dans le cadre (Ctrl + V)

Valider

- i. A l'invitation de la boîte de dialogue suivante, enregistrez le fichier sur votre ordinateur.

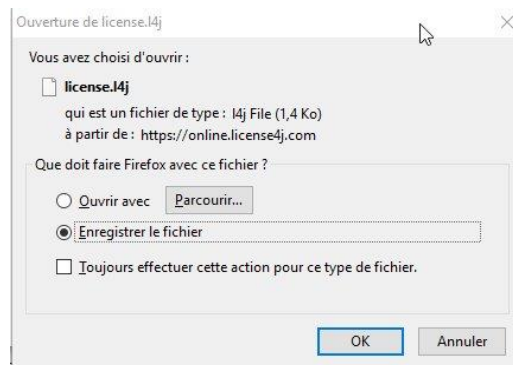

- j. De retour dans MySurvey, chargez le fichier que vous venez de sauvegarder :

